

PRŮKAZ ENERGETICKÉ NÁROČNOSTI BUDOVY

vydaný podle zákona č. 406/2000 Sb., o hospodaření energií, a vyhlášky č. 78/2013 Sb., o energetické náročnosti budov

Ulice, číslo: Budova č. 508, Jevíčko

PSČ, místo: 56943 Jevíčko

Typ budovy: Administrativní budova

Plocha obálky budovy: 2229,0 m²

Objemový faktor tvaru A/V: 0,46 m²/m³

Energeticky vztáhná plocha: 1489,3 m²

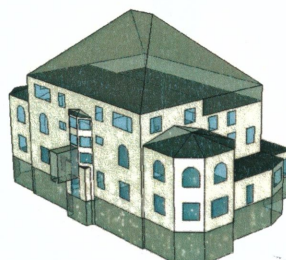

ENERGETICKÁ NÁROČNOST BUDOVY

Celková dodaná energie
(Energie na vstupu do budovy)

Neobnovitelná primární energie
(Vliv provozu budovy na životní prostředí)

Měrné hodnoty kWh/(m²·rok)

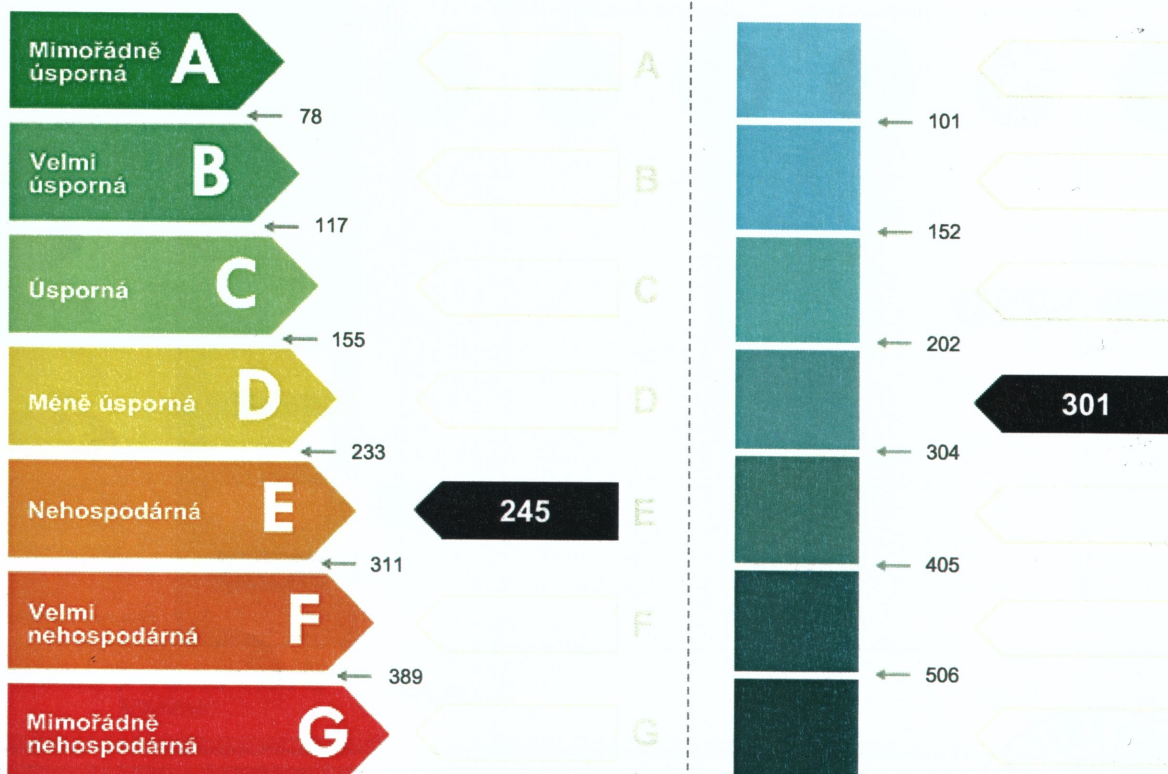

Hodnoty pro celou budovu
MWh/rok

364,219

447,647

DOPORUČENÁ OPATŘENÍ

Opatření pro	Stanovena
Vnější stěny:	<input type="checkbox"/>
Okna a dveře:	<input type="checkbox"/>
Střechu:	<input type="checkbox"/>
Podlahu:	<input type="checkbox"/>
Vytápění:	<input type="checkbox"/>
Chlazení/klimatizaci:	<input type="checkbox"/>
Větrání:	<input type="checkbox"/>
Přípravu teplé vody:	<input type="checkbox"/>
Osvětlení:	<input type="checkbox"/>
Jiné:	<input type="checkbox"/>

Popis opatření je v protokolu průkazu a vyhodnocení jejich dopadu na enegetickou náročnost je znázorněno šipkou

Doporučení

PODÍL ENERGOONOSITELŮ NA DODANÉ ENERGII

Hodnoty pro celou budovu
MWh/rok

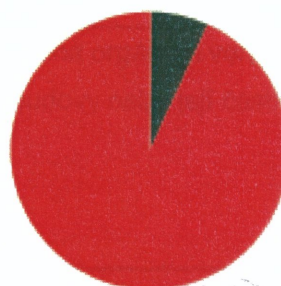

Elektřina ze sítě: 24,7
Zemní plyn: 339,5

UKAZATELE ENERGETICKÉ NÁROČNOSTI BUDOVY

	Obálka budovy	Vytápění	Chlazení	Větrání	Úprava vlhkosti	Teplá voda	Osvětlení
	U_{em} W/(m ² ·K)	Dílčí dodané energie			Měrné hodnoty kWh/(m ² ·rok)		
Mimořádně úsporná	A						
	B						
	C						
	D						
	E						
	F						
	G						
Mimořádně neúsporná							
	1,04	162				66	16
Hodnoty pro celou budovu MWh/rok		241,54				98,51	24,17

Zpracovatel: Ing. Jiří Cihlár

Kontakt: www.dea.cz

Osvědčení č.:

0997

Vyhotoveno dne: 13.12.2013

Podpis:

